

2019



Camping ★★★

La Vallée du Ninian

CAMPING

★★★

LEADER

LEADER

LEADER

LEADER

LEADER

LEADER

LEADER

LEADER

LEADER

LEADER

LEADER

LEADER

LEADER

LEADER

LEADER

LEADER

LEADER

LEADER

LEADER

LEADER

LEADER

LEADER

LEADER

LEADER

LEADER

LEADER

LEADER

LEADER

LEADER

LEADER

LEADER

LEADER

LEADER

LEADER

LEADER

LEADER

LEADER

LEADER

LEADER

LEADER

LEADER

LEADER

LEADER

LEADER

LEADER

LEADER

LEADER

LEADER

LEADER

LEADER

LEADER

LEADER

LEADER

LEADER

LEADER

LEADER

LEADER

LEADER

LEADER

LEADER

LEADER

LEADER

LEADER

LEADER

LEADER

LEADER

LEADER

LEADER

LEADER

LEADER

LEADER

LEADER

LEADER

LEADER

LEADER

LEADER

LEADER

LEADER

LEADER

LEADER

LEADER

LEADER

LEADER

LEADER

LEADER

LEADER

LEADER

LEADER

LEADER

LEADER

LEADER

LEADER

LEADER

LEADER

LEADER

LEADER

LEADER

LEADER

LEADER

LEADER

LEADER

LEADER

LEADER

Murielle et Stéphane
vous accueillent
au coeur de la Bretagne,
Terre de légendes,
près de la forêt de Brocéliande.
Au pays de Merlin l'Enchanteur,
des fées et des lutins,
les Chevaliers de La Table Ronde
vous invitent
à la Quête du Graal...

Vous découvrirez
aux alentours :

- Forêt de Brocéliande,
- Châteaux, musées,
- Chapelles, calvaires, mégalithes,
- Lac, base nautique, golf 9 trous,
- Canal de Nantes à Brest, voie verte,
- Sentiers pédestres.

Sur place,
vous apprécierez :

- Haute saison :
nombreuses animations atypiques,
- Rivière « Le Ninian »,
- Piscine couverte et pataugeoire chauffées,
- Trampoline, jeux divers...
- Location de vélos
- Emplacements délimités.

Un environnement naturel :

- Verger,
- Produits du terroir,
cidre et jus de pommes maison
- Bar/restaurant bretons typiques
autour du Pressoir en chêne !



Le Rocher - Ville Bonne - 56800 TAUPONT - Tél. 02 97 93 53 01
infos@camping-ninian.fr www.camping-ninian.fr
www.facebook.com/campingninian

Offrez-vous des vacances différentes dans un cadre verdoyant et authentique...

- 4 km du Lac au Duc (250 ha) : pêche, voile, plage surveillée, base nautique.
- 6 km de Loyat : aérodrome, baptême de l'air.
- 7 km de Ploërmel : horloge astronomique, golf (9 trous), voie verte.
- 7 km de Josselin : château XV^e siècle, musée de poupées, canal de Nantes à Brest.
- 15 km de la forêt de Brocéliande et de la légende de Merlin l'Enchanteur.
- 28 km des mégalithes de Monteneuf.
- 40 km de La Gacilly: parfums Yves Rocher, artisans d'art.
- 40 km de Rochefort-en-Terre : village préféré des français (édition 2016), label Plus Beaux Villages de France, artisans.
- 50 km de Vannes : port, remparts, vieille ville, Golfe du Morbihan.

Tarifs camping (à la nuitée)

Caravanes, tentes et camping-cars

	Haute saison*	Basse saison
Emplacement + voiture	7,30 €	5,70 €
Adulte et enfant + de 7 ans	5,10 €	3,90 €
Enfant (- de 7 ans) - de 2 ans = gratuit	3,60 €	3,00 €
Électricité 3A (660W maximum)	3,10 €	3,10 €
Électricité 6A (1320W maximum)	4,10 €	4,10 €
Électricité 10A (2200W maximum)	5,10 €	5,10 €
Emplacement grand confort caravane (160 m ²) avec raccordement eau et égout	11,40 € *	5,70 €
Quickstop camping-car   	19,00 € *	16,00 €

Taxe de séjour : 0,20 €**/jour/adulte juillet et août (- de 18 ans exonérés)

Animal : 2,60 €/jour (tenu en laisse) - Voiture supplémentaire : 2,60 €

*Haute saison du 6 juillet au 24 août - **Sous réserve de modification

Tarifs locations

Mobil homes, tentes bois/toile et mobitoiles

Prix attractifs
basse saison

• Par semaine

Périodes Tarifs/sem.	Fée « VIVIANE » 4 places	Fée « MORGANE » 4 places	Chevalier « YVAIN » 2 places	« TRISTAN » « GALAHAD » 4 places	Chevalier « GAUVAIN » 4/6 places	« LANCELOT » « PERCEVAL » 4/6 places	Chevalier « GARETH » 6 places
01/04 au 06/07	190 €	230 €	245 €	275 €	325 €	350 €	385 €
06/07 au 03/08	310 €	405 €	450 €	495 €	545 €	595 €	635 €
03/08 au 17/08	380 €	465 €	505 €	545 €	595 €	645 €	695 €
17/08 au 24/08	310 €	405 €	450 €	495 €	545 €	595 €	635 €
24/08 au 31/08	280 €	375 €	415 €	450 €	495 €	545 €	575 €
31/08 au 30/09	190 €	230 €	245 €	275 €	325 €	350 €	385 €

• Par nuitée basse saison

Périodes Tarifs/nuit	Fée « VIVIANE » 4 places	Fée « MORGANE » 4 places	Chevalier « YVAIN » 2 places	« TRISTAN » « GALAHAD » 4 places	Chevalier « GAUVAIN » 4/6 places	« LANCELOT » « PERCEVAL » 4/6 places	Chevalier « GARETH » 6 places
01/04 au 06/07 31/08 au 30/09	41 €	51 €	62 €	72 €	77 €	82 €	97 €

Chauffage inclus

1 animal dans les locations : 28 € la semaine ou 4 € la nuitée

Télévision TNT uniquement pour les mobil homes : 28 € la semaine ou 4 € la nuitée

Informations générales

Coordonnées GPS :

N 47° 58.145'
O 2° 28.231'

ou

N 47. 969444°
O -2.470278°

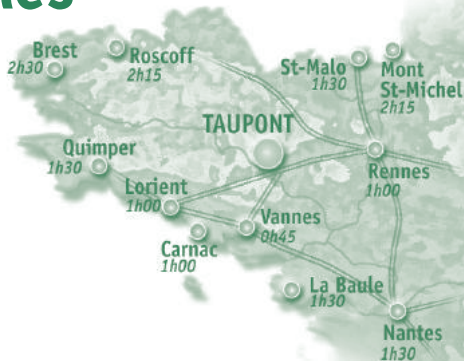
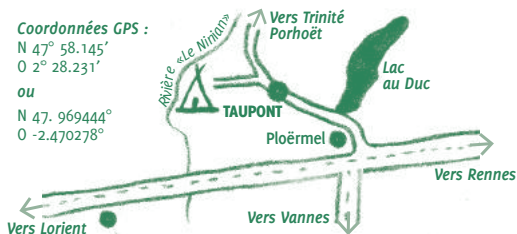

Période d'ouverture

Camping ouvert du 1^{er} avril au 30 sept. 2019.



Accueil :

- Du 1^{er} avril au 30 sept. de 8h30 à 19h



Accessibilité handicapé



Piscine chauffée couverte :

- Du 1^{er} avril au 30 sept. de 10h à 19h

Pataugeoire chauffée :

- Du 6 juil. au 31 août

Services/prestations



- 1^{er} avril au 30 septembre : épicerie dépôt de pains



- 6 juil. au 30 août : snack, bar, frioterie, restaurant (7j/7).



En basse saison : ouverture du restaurant tous les vendredis soirs et sur demande, organisation



de repas de famille, de groupe ou petites fêtes (70/80 pers. maxi).

- Lave-linge, sèche-linge, table à repasser
- Accès WIFI gratuit sur tout le camping
- Salle TV
- Location de vélos classiques et électriques



Sanitaire-Laverie :

- Du 1^{er} avril au 30 sept.

Règlement



- Carte bancaire



- Chèque



- Espèces

- Chèques vacances

- Virement bancaire

Le client doit posséder une assurance responsabilité civile obligatoire

Locations

En haute saison les locations s'effectuent uniquement du samedi au samedi (arrivée à partir de 16h et départ pour 10h).

Inclus :

- Eau, gaz, électricité 10 ampères, WiFi.
- Accès aux activités (piscine, jeux, animations).

Non inclus :

- TV (location possible)
- Draps (location possible), linge de maison, linge de toilette
- Nettoyage final de la location
- Les visiteurs

Emplacements

Arrivée dès 12h et départ avant 12h

Inclus :

- Accès aux activités (piscine, jeux, animations), WiFi.
- Douches et eau chaude à volonté

Non inclus :

- Les visiteurs

Animaux : le carnet de vaccination devra être obligatoirement présenté. Les chiens et autres animaux ne doivent jamais être laissés en liberté et ne doivent pas être laissés au camp, même enfermés, en l'absence de leur maître.

Animals : dogs and other animals must never be allowed to run free and must not be left on the campsite in their owner's absence even if shut in.

Fée « VIVIANE »

3 Tentes en bois/toile aménagées - sans sanitaire - 4 places (15 m²) + terrasse (9 m²)

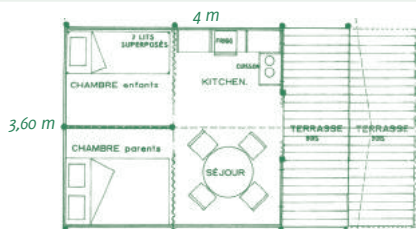

- Plancher et murs en bois naturel et double toit en toile
- Cuisine/séjour (frigo, 2 feux gaz - table bois + 4 chaises)
- 1 chambre 1 lit de 2 personnes (140)
- 1 chambre 2 lits superposés (90)
- 2 transats

Fée « MORGANE »

2 Mobitoiles avec terrasse couverte et fermée - sans sanitaire - 4 personnes (19,70 m²)

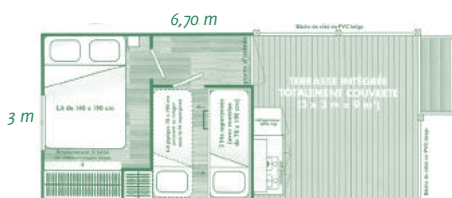

- Cuisine/séjour en terrasse fermée : frigo, 2 feux gaz + table et chaises
- Couchages confortables dans la partie mobil home :
- 1 chambre 1 lit de 2 personnes (140)
 - Espace prévu pour lit bébé (dans la chambre des parents)
 - Option : location lit parapluie
- 1 chambre 2 lits superposés (70)
- 2 transats

Chevalier « YVAIN »

1 Mobil home 2 personnes (16,10 m²) + terrasse (9 m²)

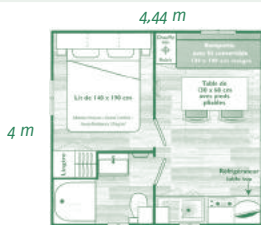

- Cuisine équipée (réfrigérateur, 4 feux gaz, évier, micro-ondes)
- 1 salon + 1 TV (location cf : p.2)
- 1 chambre 1 lit de 2 personnes (140)
- 1 salle de bain : lavabo, douche, wc
- Salon de jardin + parasol + 2 transats

Chevaliers « TRISTAN » & « GALAHAD »

3 Mobil homes 4 personnes (25 m²) + terrasse (13,50 m²)



- Cuisine équipée (réfrigérateur, 4 feux gaz, évier, micro-ondes)
- 1 salon central + 1 TV (location cf : p.2)
- 1 chambre 1 lit de 2 personnes (140), penderie
- 1 chambre 2 lits de 1 personne (80)
- 1 salle de bain : lavabo, douche, wc séparés
- Salon de jardin + parasol + 2 transats

Chevalier « GAUVAIN »

2 Mobil homes 4/6 personnes (29 m²) + terrasse (13,50 m²)

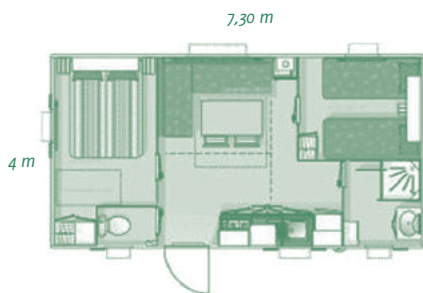

- Cuisine équipée (réfrigérateur, 4 feux gaz, évier, micro-ondes)
- 1 salon convertible (120) + 1 TV (*loc. cf : p.2*)
- 1 chambre 1 lit de 2 personnes (140), penderie, espace pour lit bébé (*location lit parapluie*)
- 1 chambre 2 lits de 1 personne (80)
- 1 salle de bain : lavabo, douche, wc séparé
- Salon de jardin + parasol + 2 transats

Chevaliers « PERCEVAL » & « LANCELOT »

4 Mobil homes 4/6 personnes (30 m²) + terrasse (10 m²)

Perceval



- Cuisine équipée (*frigo table top*, 4 feux gaz, évier, four micro-ondes)
- 1 salon convertible (120) + 1 TV (*loc. cf : p.2*)
- 1 chambre 1 lit de 2 personnes (140), penderie, espace pour lit bébé (*location lit parapluie*)

Seulement
Perceval

Lancelot

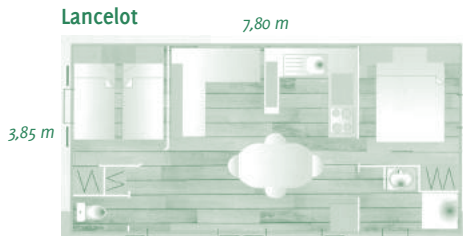

- 1 chambre 2 lits de 1 personne (80), penderie
- 1 salle de bain : lavabo, douche, wc séparé
- Salon de jardin + parasol + 2 transats

Chevalier « GARETH »

2 Mobil homes 6 personnes (32 m²) - 3 chambres + terrasse (13,50 m²)



- Cuisine équipée (*grand frigo-congélateur*, 4 feux gaz, évier, four micro-ondes)
- 1 salon + 1 TV (*location cf : p.2*)
- 1 chambre 1 lit de 2 personnes (140), penderie, espace pour lit bébé (*location lit parapluie*)
- 2 chambres 2 lits de 1 personne (80), penderie
- 1 salle de bain : lavabo, douche, wc séparé
- Salon de jardin + parasol + 2 transats

Inventaire hébergement

4 places : Morgane - Viviane

6 assiettes plates	1 passoire	1 spatule
6 assiettes creuses	1 couvercle	1 tire-bouchon
6 assiettes à dessert	1 planche à découper	1 poubelle
6 verres + 1 carafe	1 ouvre-boîtes	1 seau + 1 serpillière
6 bols + 1 paire de ciseaux	1 ramasse couverts	1 balai + 1 balayette
6 tasses à café	6 cuillères + 6 cuillères à café	1 pelle + 1 cuvette
1 cafetière électrique	6 fourchettes	1 balai-brosse (Morgane)
1 plat + 1 saladier	6 couteaux	1 couette 2 personnes
4 casseroles	1 couteau d'office	2 couettes 1 pers. (sauf Morgane : 3)
1 poêle	1 couteau à pain	4 oreillers (sauf Morgane : 5)
1 allume gaz	1 couteau de cuisine	2 transats
1 dessous-de-plateau	1 louche + 1 économe	1 tapis + 1 décrotoir
1 essoreuse à salade	1 couvert à salade	1 cendrier extérieur

2 places : Yvain 4 places : Tristan - Galahad

6 assiettes plates	1 ouvre-boîtes	6 cintres
6 assiettes creuses	1 paire de ciseaux	1 seau, 1 cuvette,
6 assiettes à dessert	1 ramasse couverts	1 raclette douche + 1 serpillière
6 verres + 4 verres à vin	6 cuillères + 6 cuillères à café	1 balai + 1 pelle + 1 balayette
6 bols + 6 tasses à café	6 fourchettes + 6 couteaux	1 balai-brosse + 1 balayette wc
1 cafetière électrique	1 louche, 1 économe	1 couette 2 personnes
1 plat + 1 saladier + 1 carafe	1 couteau d'office	2 couettes 1 pers. (sauf Yvain : 0)
4 casseroles	1 couteau à pain	3 couvertures (sauf Yvain : 1)
1 poêle + 1 faitout	1 couteau de cuisine	4 oreillers (sauf Yvain : 2)
1 dessous-de-plateau	1 couvert à salade	1 TV + carte TNT intégrée
1 essoreuse à salade	1 spatule + 1 tire-bouchon	1 table de jardin + 4 chaises
1 passoire	1 allume gaz (sauf Yvain : 0)	1 parasol + 1 pied + 2 transats
1 couvercle	1 micro-ondes	1 tapis + 1 décrotoir
1 planche à découper	1 poubelle	1 cendrier extérieur

4/6 places : Gauvain - Lancelot - Perceval 6 places/3 chbres : Gareth

8 assiettes plates	1 ouvre-boîtes	6 cintres
8 assiettes creuses	1 paire de ciseaux	1 seau, 1 cuvette
8 assiettes à dessert	1 ramasse couverts	1 raclette douche + 1 serpillière
8 verres + 6 verres à vin	8 cuillères + 8 cuillères à café	1 balai + 1 pelle + 1 balayette
6 bols + 6 tasses à café	8 fourchettes + 8 couteaux	1 balai-brosse + 1 balayette wc
1 cafetière électrique	1 louche + 1 économe	1 couette 2 pers.
1 plat + 1 saladier + 1 carafe	1 couteau d'office	2 couettes 1 pers. (sauf Gareth : 4)
4 casseroles	1 couteau à pain	4 couvertures (sauf Gareth : 5)
1 poêle + 1 faitout	1 couteau de cuisine	6 oreillers
1 dessous-de-plateau	1 couvert à salade	1 TV + carte TNT intégrée
1 essoreuse à salade	1 spatule + 1 tire-bouchon	1 table de jardin + 6 chaises
1 passoire	1 allume gaz (sauf Gareth : 0)	1 parasol + 1 pied + 2 transats
1 couvercle	1 micro-ondes	1 tapis + 1 décrotoir
1 planche à découper	1 poubelle	1 cendrier extérieur

CAMPING

★★★

COMPLÈTEMENT ÉCO-CITIZEN

Surface camping : 2,7 ha • 100 emplacements dont : 83 touristes et 17 locatifs
Pour la tranquillité des campeurs, les barrières d'accès sont fermées de 23h
à 7h30 (parking de nuit à l'entrée).

Conditions de réservations

Réservation : Toute réservation ne sera effective qu'après accord écrit du camping et le versement d'un acompte de 25 %. Les réservations sont nominatives et non cessibles. En cas de retard d'arrivée, le camping doit être averti, la non présentation le jour prévu étant considérée comme une annulation de contrat. De ce fait, la location ou l'emplacement est considéré comme disponible dès le lendemain. Frais de dossier de 12 € pour réservation de 7 jours et plus.

Le solde de la location doit être impérativement versé 30 jours avant l'arrivée.

Annulation location (sauf en cas de souscription de l'assurance annulation) :

a) Moins de 30 jours avant la date prévue d'arrivée ou non présentation le jour prévu d'arrivée, aucun remboursement.

b) Dans les autres cas, l'acompte ne sera pas remboursé.

Caution pour les locations :

2 cautions seront demandées à l'arrivée ;

- Une de 250 € pour le matériel (restituée si aucune casse, détérioration ou manque)
- Une de 50 € pour le ménage de fin de séjour (restituée si la location est rendue en parfait état de propreté).

Chers clients, ces précisions sont nécessaires afin d'éviter toute équivoque. Nous vous remercions de votre confiance et vous souhaitons d'agréables vacances au Camping « La vallée du Ninian ».

Murielle et Stéphane

- 1- La taxe de séjour de 0,20€* par jour et par personne sera perçue pour le compte de la commune. Seuls les enfants en dessous de 18 ans sont exonérés.
- 2- En cas de litige, le tribunal de commerce de Vannes est seul compétent.

*Sous réserve de modification

Conditions of booking

Bookings : The reservation is effective only after agreement written by the campsite and the payment of a 25 % advance. Any reservation is name specific and cannot be given up. If a delay of arrival arose, we must be warned of it, the not presentation the planned day will be considered as a cancellation of your contract. Your rent or place will be considered as available from the next day. Set-up fees of 12 € for reservation of 7 nights and more. The balance of your rent must be paid 30 days before your arrival.

Cancellation (except of cancellation insurance subscription) :

- a) If the cancellation takes places less than 30 days before planned date or if you do not appear on time no refund will be made.
- b) In all other case the advance will not refund.

Deposits :

Two pledges will be asked you during your arrival :

- 250 € for the material (restored if no breakage, deterioration or lack).
- 50 € for the household (restored if the rent is returned in perfect state of cleanliness.).

Dear customers, this precision being necessary to avoid any ambiguity. We thank you for your confidence and wish that your next holidays can leave you best wishes.

Murielle and Stéphane

- 1- Tourist tax : 0,20€* / day only for 18 years old and more.

*subject to modification



Demande de réservation

Nom (familyname) : Prénom (first name) :
Adresse (address) :
Code Postal : Ville :
Pays : Téléphone (phone numbers) :
E-mail :

Composition de la famille (family members)

NOM Name	Prénom Surname	Age enfants Age childrens	Date d'Arrivée Arrival date	Date de Départ Departure date
.....
.....
.....
.....

Emplacement camping

- Emplacement grand confort 150 m²
- Emplacement 100 m² de à 120 m²
- Caravane (Caravan)
- Camping-car (Motor home)
- Tente (Tents)
- 3 A 6 A 10 A Électricité (Electricity)
- Animaux (Animals)

Nombre de véhicules :

Location

- Tente bois/toile 4 places *Fée « Viviane »*
- Mobitoile 4 places *Fée « Morgane »*
- Mobil home 2 places *Chevalier « Yvain »*
- Mobil home 4 places *« Tristan et Galahad »*
- Mobil home 4/6 places *Chevalier « Gauvain »*
- Mobil home 4/6 places *Chevalier « Lancelot »*
- Mobil home 4/6 places *Chevalier « Perceval »*
- Mobil home 6 places *Chevalier « Gareth »*

Nombre de véhicules : Animaux :

Frais de dossier 12 € inclus sur votre contrat de réservation

Comment avez-vous connu le camping "La Vallée du Ninian" ?

- | | | |
|-------------------------------------------|----------------------------------------|---------------------------------------------|
| <input type="checkbox"/> Chèques-vacances | <input type="checkbox"/> ADAC | <input type="checkbox"/> Office de Tourisme |
| <input type="checkbox"/> Alan Rogers | <input type="checkbox"/> International | <input type="checkbox"/> Relations |
| <input type="checkbox"/> Michelin | <input type="checkbox"/> Bel air | <input type="checkbox"/> Internet |
| <input type="checkbox"/> ANWB | <input type="checkbox"/> ACSI | <input type="checkbox"/> Le Routard |

Je reconnais avoir pris connaissance et accepte sans réserve les conditions de location inscrites au verso.

Fait à le Signature

Camping*** La Vallée du Ninian

Le Rocher - Ville Bonne - 56800 TAUPONT

Tél. 02 97 93 53 01

E-mail : infos@camping-ninian.fr - Site : www.camping-ninian.fr

www.facebook.com/campingninian

SIRET 531 341 329 000 13 - Code APE 5530Z

